

Verklaring hulp uit sociaal netwerk

Maximumtarieven en goedkeuring gemeente

40.060NT/0319

Let op: alleen een bevoegde medewerker van de gemeente mag dit formulier invullen.

Met dit formulier geeft de gemeente de SVB toestemming voor het betalen van de hulp uit het PGB van de budgethouder. Geef hieronder aan wat de maximumtarieven voor de budgethouder zijn. Upload dit formulier samen met de verklaring in Mijn PGB voor gemeenten.

Na uw goedkeuring kan de budgethouder elke maand een declaratieformulier indienen bij de SVB om de betaling aan de hulp aan te vragen. Deze bedragen mogen niet hoger zijn dan het hier vastgestelde maximumbedrag.

1 Budgethouder

Het gaat hier om de gegevens van de persoon die de hulp krijgt.

voorletters en achternaam

burgerservicenummer (BSN)

klantnummer SVB

2 Maximumtarieven per maand

| | | | |
|--|------------------------|---|---------------------------------------|
| | symbolische vergoeding | € | per maand (maximaal 141,00 per maand) |
| | schoonmaakmiddelen | € | |
| Vul hier de maximale bedragen in die de budgethouder per maand aan de hulp mag vergoeden. Als een kostensoort niet is toegestaan, vul dan € 0,00 in. | eten/ drinken | € | |
| | kleding | € | |
| | reiskosten | € | |

3 Gegevens gemeente

datum goedkeuring

dag-maand-jaar

naam medewerker

functie medewerker

gemeente

opmerkingen

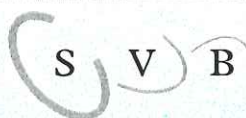

voor het leven
Sociale Verzekeringsbank

printen

Verklaring hulp uit sociaal netwerk

Wmo

40.061NT/0319

Met dit formulier verklaren u en uw hulp:

- Dat uw hulp u helpt uit sociale en morele overwegingen en op basis van vrijwilligheid, zoals bijvoorbeeld hulp aan familie of een vriendendienst.
- Vanaf het moment dat deze verklaring ingaat er geen zorgovereenkomst (meer) is tussen u en uw hulp. Heeft de gemeente u toestemming gegeven dan mag u deze hulp betalen uit uw persoonsgebonden budget (PGB) vanuit de Wmo (Wet maatschappelijke ondersteuning).

1 Budgethouder

Het gaat hier om de gegevens van de persoon die de hulp krijgt.

voorletters en achternaam

burgerservicenummer (BSN)

klantnummer SVB

geboortedatum

dag-maand-jaar

man

vrouw

straat en huisnummer

postcode en woonplaats

telefoonnummer 1

telefoonnummer 2

2 Hulp uit uw sociaal netwerk

voorletters en achternaam

burgerservicenummer

geboortedatum

dag-maand-jaar

man

vrouw

straat en huisnummer

postcode en woonplaats

telefoonnummer 1

telefoonnummer 2

rekeningnummer

3 Ingangsdatum

Per wanneer is de
verklaring geldig

dag-maand-jaar

Hoelang is de
verklaring geldig

Kies hier voor A of B

- A. voor onbepaalde tijd
B. voor bepaalde tijd, namelijk tot en met

dag maand jaar

4 Vergoeding

De budgethouder mag
de hulp

een symbolische vergoeding per maand geven
een onkostenvergoeding per maand geven voor
schoonmaakmiddelen eten/drinken
kleding reiskosten

Dit bedrag wordt betaald
uit het volgende budget

Wmo-BG
Wmo-HH

*De gemeente stelt voor deze
vergoedingen maximumbedragen
per maand vast. U mag per maand niet
meer vergoeden dan het maximum.*

Geef aan vanuit welk budget u de tegemoetkoming en/of onkostenvergoeding wilt betalen

5 Ondertekening

Kies hier voor A, B of C.

Is er een vertegenwoordiger
die de PGB-zaken regelt?

- A. nee, er is geen vertegenwoordiger. De budgethouder **moet** de verklaring ondertekenen.
B. ja, er is een gemachtigd vertegenwoordiger. Een gemachtigde **mag** namens de budgethouder de verklaring ondertekenen. *Stuur het formulier 'Vertegenwoordiger voor PGB-zaken' mee als deze nog niet bij ons bekend is.*
C. ja, er is een wettelijk vertegenwoordiger (mentor, curator, bewindvoerder). De wettelijk vertegenwoordiger **moet** de verklaring ondertekenen. *Stuur het formulier 'Vertegenwoordiger voor PGB-zaken' en de 'Beschikking van de rechtbank' mee als deze nog niet bij ons bekend zijn.*

Ik heb alles gelezen en ga akkoord met de inhoud van de verklaring.

uw handtekening of van de
gemachtigd of wettelijk
vertegenwoordiger

of

budgethouder

vertegenwoordiger

naam

handtekening hulp
sociaal netwerk

naam hulp

datum

dag-maand-jaar

Toelichting bij het formulier Verklaring hulp uit sociaal netwerk

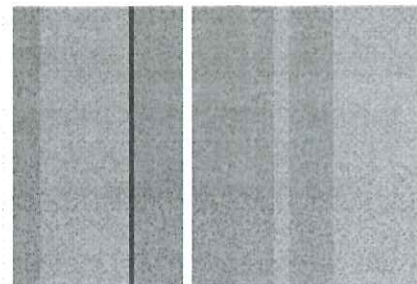

40.061NT/0319

De regeling 'Hulp uit sociaal netwerk' maakt het mogelijk om betalingen uit een PGB te doen als er geen sprake is van een arbeidsrelatie (en dus van een overeenkomst). Bijvoorbeeld als iemand u helpt als vriendendienst of omdat u familie bent. Iemand helpt u in dat geval uit sociale en morele overwegingen. U mag niet tegelijkertijd met dezelfde persoon een Verklaring hulp uit het sociaal netwerk hebben én een zorgovereenkomst afsluiten. Met deze verklaring spreekt u daarom af dat er geen zorgovereenkomst (meer) is, tussen u en uw hulp.

1 Budgethouder (persoon die de hulp krijgt)

Bij punt 1 vult u de gegevens van de budgethouder in. De budgethouder is de persoon die hulp krijgt. Het klantnummer vindt u bovenaan de brieven die wij u sturen. Heeft u nog geen klantnummer van ons gekregen? Dan kunt u dit vakje leeg laten.

2 Hulp uit uw sociaal netwerk (persoon die de hulp verleent)

Hier vult u de gegevens van uw hulp in. Let op de volgende punten:

- Het burgerservicenummer heeft 8 of 9 cijfers. Vraag aan uw hulp wat het goede nummer is.
- Het rekeningnummer is het IBAN van de hulp waar we de vergoeding naar overmaken. Bij 'op naam van' vult u de tenaamstelling van het rekeningnummer in. Dat is bijvoorbeeld de naam van de hulp. Controleer het rekeningnummer en de tenaamstelling goed, omdat verkeerde gegevens kunnen leiden tot vertragingen bij de betalingen.

3 Ingangsdatum

Hier vult u in wanneer de verklaring ingaat en hoe lang de verklaring duurt.

4 Vergoeding

U kunt hier aangeven welke vergoeding(en) u aan uw hulp wilt betalen. Dit kan een symbolische vergoeding zijn. Een vergoeding voor onkosten (voor schoonmaakmiddelen, reiskosten, eten/drinken of kleding) die de hulp heeft gemaakt. Welke vergoeding(en) u aan uw hulp mag betalen bepaalt uw gemeente.

Maximumtarief

Uw gemeente bepaalt een maximumtarief per maand voor de symbolische vergoeding en een maximumbedrag voor de onkostenvergoedingen. Dit is het maximale bedrag dat u maandelijks per (soort) vergoeding aan uw hulp mag betalen. Uw gemeente kan ook bepalen dat een vergoeding niet is toegestaan.

5 Ondertekening

Hier zetten u (of uw vertegenwoordiger) en uw hulp een handtekening. Hiermee laat u zien dat u allebei akkoord bent met de gegevens die op de verklaring staan. Heeft u een wettelijk vertegenwoordiger? Dan moet deze de verklaring ondertekenen. Zonder de handtekening van de wettelijk vertegenwoordiger, kunnen wij de verklaring niet verwerken.

Stuur de verklaring naar uw gemeente

Hebben u en uw hulp de verklaring volledig ingevuld en ondertekend? Stuur de gehele verklaring (2 pagina's) naar uw gemeente en bewaar zelf een kopie. Keurt de gemeente de verklaring goed? Dan stuurt de gemeente de verklaring door naar de SVB. U ontvangt een bericht als de SVB de verklaring heeft verwerkt. Bij dit bericht krijgt u declaratieformulieren. Daarmee kunt u de vergoeding(en) voor uw hulp aan ons doorgeven.

Einde van de verklaring

Als u de verklaring wilt beëindigen, kunt u dit schriftelijk aan ons doorgeven.

Declareren | Vergoeding of kosten doorgeven

Binnen zes weken na de maand waarin de hulp is verleend, mag u voor de hulp declareren. Om de declaratie te laten uitbetalen moet deze ondertekend zijn door u of uw vertegenwoordiger. U kunt het declaratieformulier uploaden via MijnPGB, of per post opsturen naar: SVB Dienstverlening PGB, Postbus 8038, 3503 RA Utrecht. Verstuurt u de declaratie via Mijn PGB? Dan is uw DigiD de handtekening. Dienstverlening PGB kan een declaratie terugsturen om aan te vullen of afkeuren wanneer deze niet aan de bovenstaande voorwaarden voldoet. Dit kan vertraging opleveren voor de betaling.

Informatie naar de Belastingdienst

Na elk kalenderjaar geeft de SVB de inkomensgegevens van de hulp door aan de Belastingdienst. De SVB is wettelijk verplicht om dit te doen. Het totaalbedrag van de vergoedingen die de hulp heeft ontvangen wordt doorgegeven. De hulp moet zelf bij de belastingaangifte aangeven welke vergoedingen belastingvrij zijn. Let op: de symbolische vergoeding wordt gezien als inkomsten van de hulp. Neem voor meer informatie contact op met de Belastingdienst.